Plateau des Glières

Tour du Crépon de Montoulivert

Dimanche 5 avril 2009

Niveau : P 3 T2 - Dénivelé 900 m - distance 18,5 km raquettes

Animateur : Michel Faivret
10 participants - départ Plateau des Glières - 1450 m
Distance depuis Annecy : 30 km

Itinéraire GPS

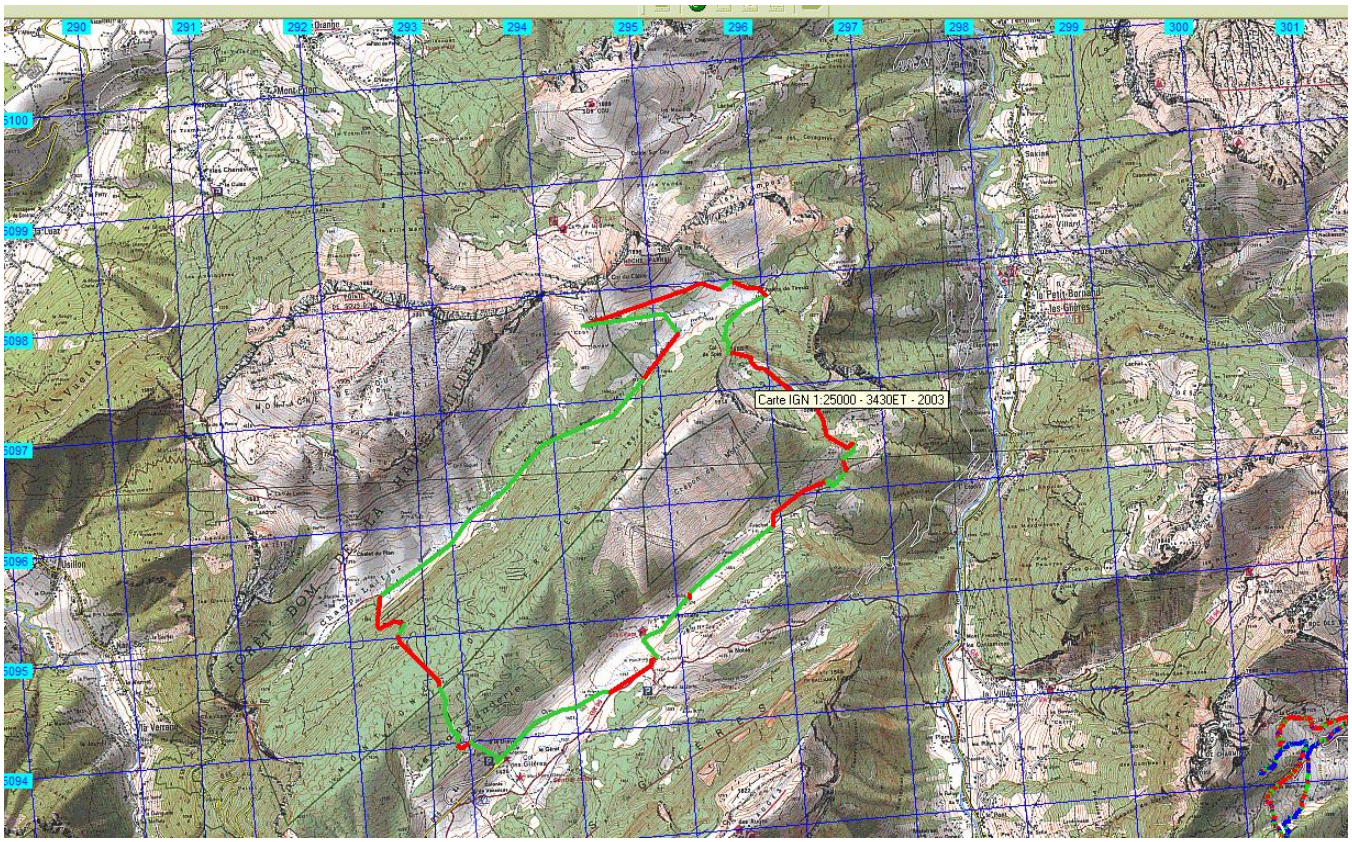

Compte rendu : Michel Faivret

La grande boucle des Glières porte bien son nom, : pour une grande boucle ce fut une grande boucle pour références :
guide raquettes Haute Savoie tome 2 de J.M. Lamory : n° 10 tour des Frêtes. 30 balades à raquettes entre Bornes et Aravis de P. Million n°14 la grande boucle des Glières.

Au départ d'Annecy, 8 personnes, 10 avec Josette et Roger nous donnant RV au Glières Josette m'avait précisé qu'elle voulait mettre en pratique les acquis de son stage d'orientation. Elle arrive donc boussole et carte autour du cou, en vraie animatrice. Tout au long de la rando nous ferons de fréquentes vérifications avec la boussole confirmées, si besoin est, par les deux GPS

En route pour le Col de Spée. Première halte pour se restaurer près du chalet où un groupe de très jeunes raquetteurs a passé la nuit , la relève est donc assurée.
Au sommet du col, toutes les conditions étant réunies, le groupe n'échappe pas à la traditionnelle photo .

Il fait chaud et les polaires sont rangées dans les sacs
Le départ matinal trouve sa raison d'être dans la descente raide avec une neige très dure vers Champ Laitier.

Néanmoins, je recommande une descente en goutte à goutte pour plus de sécurité

Nous laissons sur la droite le chalet de la Tinaz préférant nous diriger ver le col d'Ebat.
Les pentes sur notre droite sont déjà bien expurgées mais par précaution je conseille un espacement, la file s'étire quelque peu.

Nous apercevons un groupe de chamois qui commence à brouter l'herbe apparente. Un peu plus loin on distingue un troupeau de bouquetins.

Arrêt d'une heure pour la pause casse- croute au sommet du col avec un beau panorama
En route pour la descente vers le lit du Nant des Brassets. Pour ne pas emprunter la forêt accidentée et trop enneigée, je décide une "petite variante" Nous progressons le long du Nant des Brassets par une pente douce dans une forêt clairsemée rappelant le Jura ou le Grand Nord.

Maintenant nous devons nous diriger à la boussole car aucun chemin n'existe (voir topo) Le cheminement le long du ruisseau devient de plus en plus malaisé du fait de la couche de neige, du resserrement des pentes et de l'épaississement de la forêt.
Il faut donc chercher le meilleur chemin, le rythme de la progression ralentit. Vérification GPS : c'est OK, toujours dans la bonne direction

Une jeune randonneuse solitaire nous rejoint et chemine un moment en notre compagnie .

Soudain, un problème à résoudre : à droite il faudrait franchir le nant en risquant de mettre les pieds dans l'eau puis gravir une certaine hauteur de neige (parcours indiqué par la randonneuse ! ! !
Trois volontaires s'y risquent (Claire ne craint plus rien car elle a déjà mis le pied dans l'eau ce matin) tandis que les autres remarquent que la gauche semble plus accueillante et évite de traverser le ruisseau. Ils rappellent le trio qui repasse le gué sans maugréer.

Le groupe au complet repart, malheureusement au bout de 200 m environ, nouveau problème avec le ruisseau et les hauteurs de neige : je juge que c'est trop aléatoire." Demi -tour et en avant toute "pour le passage du nant. 3ème passage pour certains (ils auront de l'expérience) Tout le monde ressort "sec" cette épreuve
Nous devons donc modifier notre parcours en raison de l'enneigement exceptionnel. de cette année
Après une petite montée supplémentaire dans la forêt, nous retrouvons la trace d'un chemin bien visible que nous abandonnerons plus tard préférant descendre directement dans la pente, droit sur notre cap la passerelle des "Brassets".
Tiens le ciel s'assombrit, va-t-il pleuvoir ? Halte indispensable pour la "pause technique des dames" se sustenter et boire avant le dernier effort, et pas le moindre, "la montée au Col de Roncevaux". déjà 16 kms dans les jambes ! ! !

Allez courage. La montée se fait au rythme de chacun. Roger le "Roland" de la troupe fait office de serre-file et encourage la lanterne rouge, cette fois il n'aura pas besoin de l'olifant pour appeler les renforts, pas d'ennemis aux trousses. Tout le monde franchira le col sain et sauf.

Pour cette dernière descente, une minuscule ondée nous offre le spectacle d'un un joli arc-en-ciel qui prend naissance au pied du monument de la résistance. Une pensée pour ces jeunes hommes qui empruntèrent ces chemins avec un tel idéal et une telle foi dans l'avenir Nous déchaussons les raquettes vers 19 heures.
Longue journée certes mais la neige étant molle, l'effort à fournir fut en conséquence et ralentit un peu la cadence prévue

Belle journée ; merci à tous d'avoir participé avec bonne humeur (photos à l'appui) à cette rando parsemée de petites surprises (sans danger) d'arrêts un peu plus fréquents que d'habitude pour la vérification des positions et le cheminement à vue.

Photos de Michel Faivret, Josette Petit et Aline Mermet