Porte des Aravis

La Clusaz

Dimanche 2 octobre 2011

Niveau : P 2 T 2 - Dénivelé : 900 m - 6 h de marche - 14,7 km

Animateur : Michel Tinteroff
9 participants - départ La Clusaz crêt du merle - 1500 m
Distance depuis Annecy : 38 km

Itinéraire

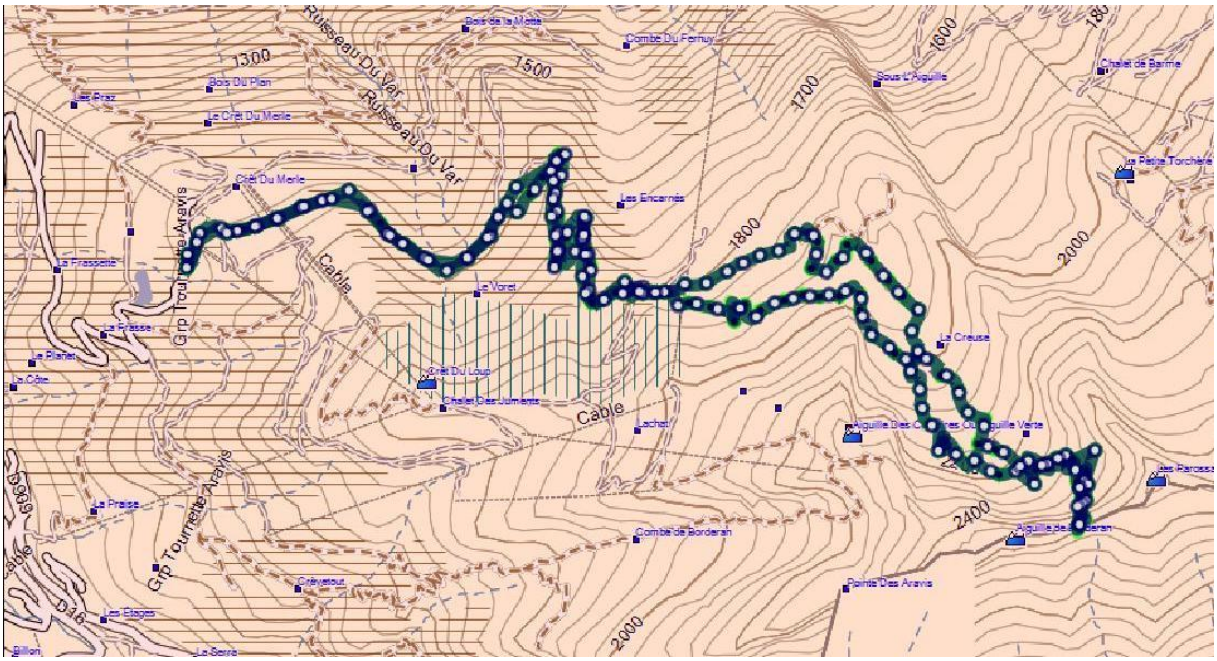

Photos de Michel Tinteroff