Cabane du Petit Pâtre – raquettes

Sallanches

Dimanche 9 Mars 2014

Niveau : P 2 T 2 - Dénivelée : 750 m - 5 h de marche - 10,5 km
Animateur : Patrice Bayoud
10 participants - départ depuis Le Peray à Cordon - 1250 m
Distance depuis Annecy : 77 km

Itinéraire

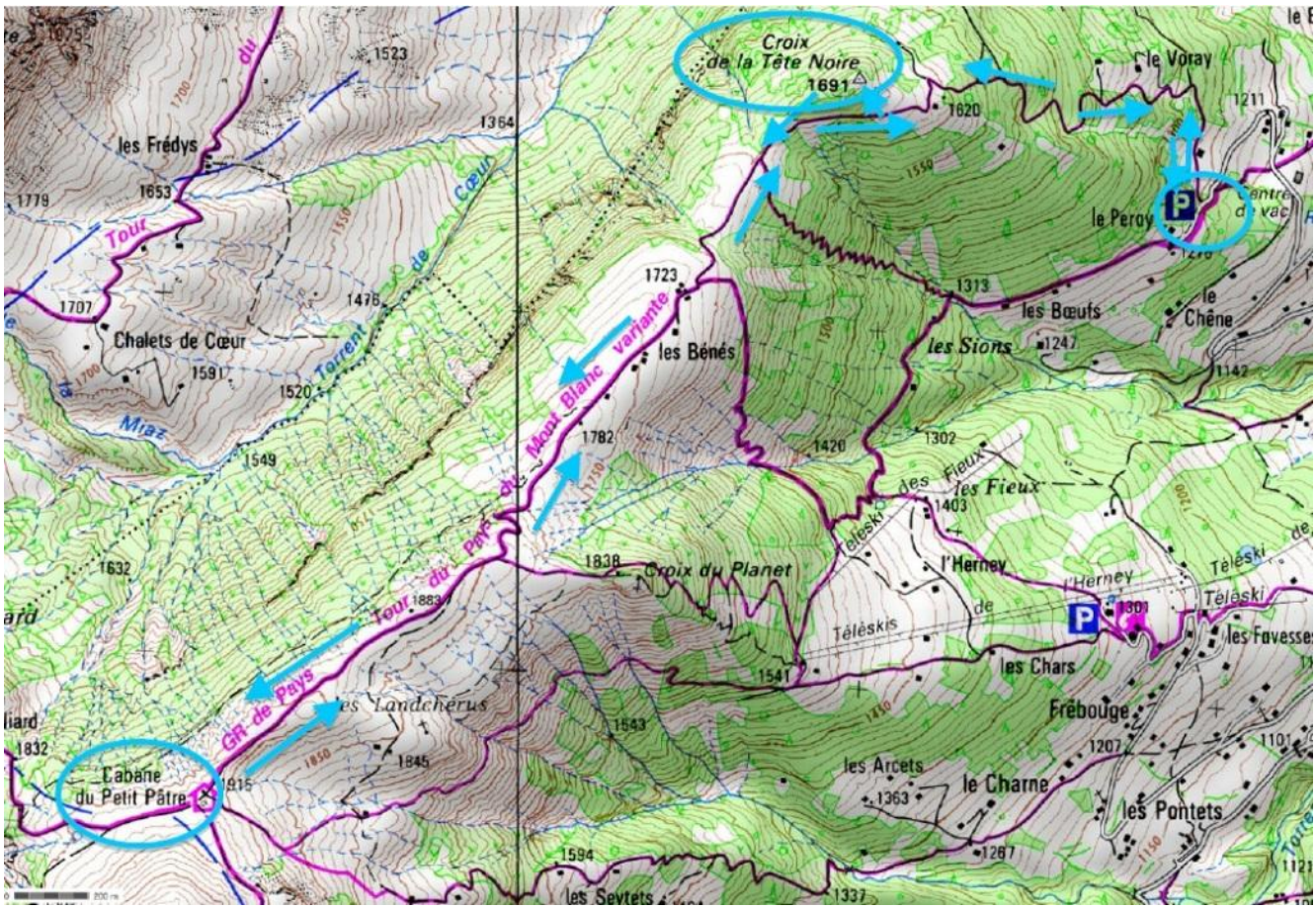

Compte rendu : Patrice Bayoud

Trajet en aller et retour suivant, sur la partie dégagée, une variante du GR Tour du Pays du Mont Blanc.

La Cabane du Petit Pâtre - 1915 m - se situe juste en-dessous de Croisse Baulet.

La neige est bonne dès le départ, mais la montée à travers la forêt est de suite raide et nécessite un effort soutenu jusqu'à la Croix de la Tête Noire - 1691 m.

Puis le parcours suit une croupe en montée douce, et nous offre un superbe panorama de la chaîne des Aravis nous surplombant à l'ouest, jusqu'au massif du Mont Blanc à l'Est, en passant au sud par les massifs du Beaufortain et de la Vanoise, et côté nord, le Chablais, et toutes proches, l'aiguille de Varan et la Tête du Colonney.

En résumé : tempête de ciel bleu pour une très belle sortie raquettes, des conditions idéales !

Photos d'Inès Morel et Patrice Bayoud