Chemin de Stalès

Aravis – La Giettaz

Dimanche 10 mai 2015

Niveau : P 1 T 2 - Dénivelé : 450 m - 4 h 30 de marche
Animateur : René Garcin
10 participants - départ : Les Gorandières
Distance depuis Annecy : 44 km

Itinéraire

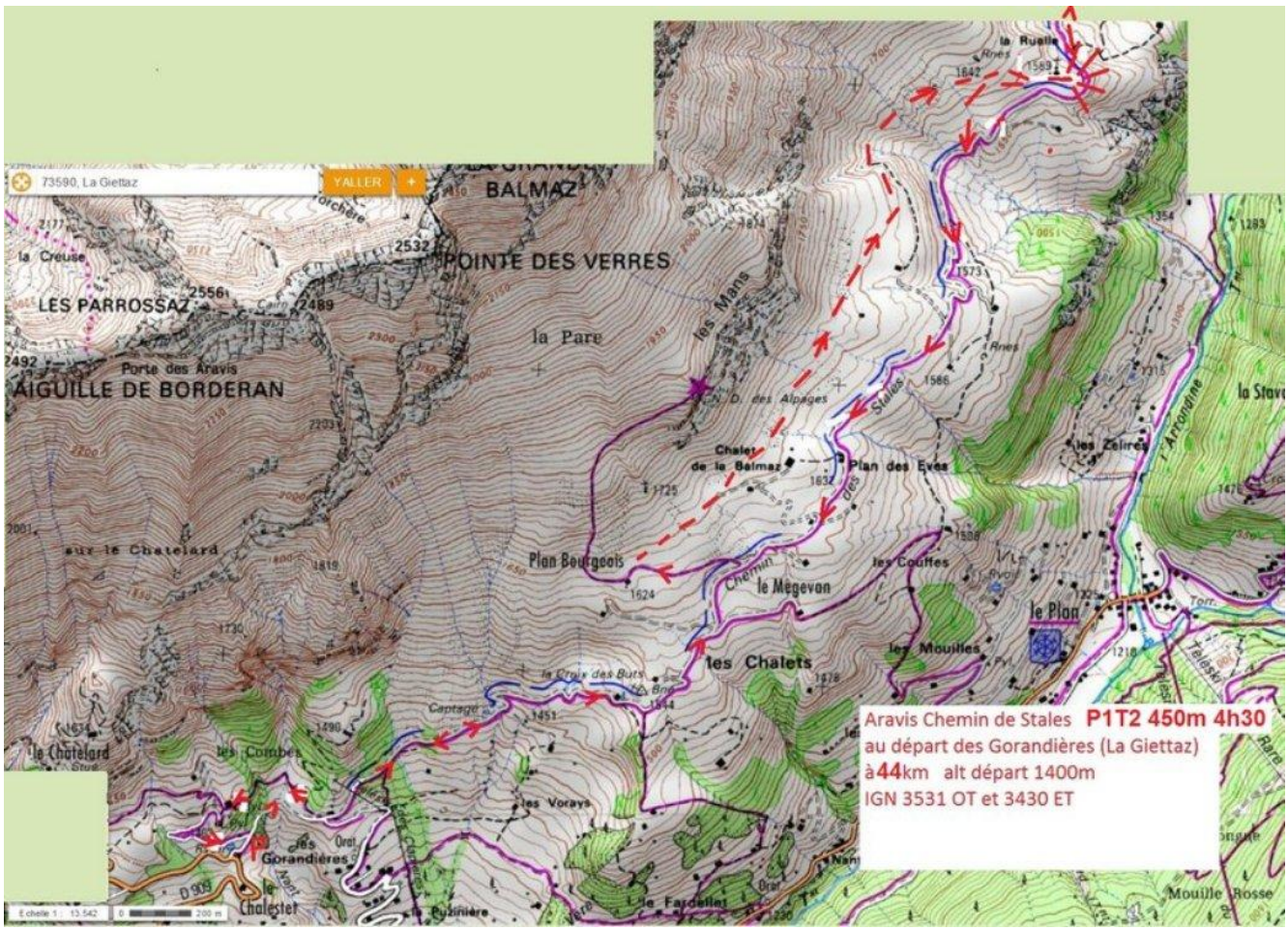

Compte rendu : René Garcin

Promenade sur un balcon suspendu au dessus de la Giettaz, en permanence face à la vue sublime sur la chaîne du Mont Blanc, et plus loin, du Beaufortin.

Après une mise en jambes sur la route forestière, nous abandonnons celle-ci pour monter jusqu'au chalet de Plan Bourgeois (la fromagère n'est pas encore là, mais bon pied, bon œil, nous apprenons qu'elle va monter bientôt).

Ensuite, hors sentier, mais sur bon terrain (T2), nous suivons le pied de la falaise (point culminant de la rando à 1675m) qui se prolonge jusque sous Notre-Dame des Alpages, traversant quelques névés tardifs, jusqu'à arriver au point final prévu : la Ruelle.

Mais, il est un peu tôt, car le groupe a très bien marché, et il y a unanimité pour continuer un peu vers le col de Niard.

Nous poursuivons donc jusqu'à être arrêtés par un « iceberg terrestre » qui barre la route forestière.

Demi-tour, et remontée (variante au coût de 100m) jusqu'au point de piquenique après la Ruelle, face au mont Blanc, repas suivi d'une bonne sieste.

Nous aurons vu, dans ce secteur, marmottes, chamois et rapaces (plus les premiers papillons).

Retour sur la route forestière, avec l'intention de prendre le pot sur la terrasse du Mègevand. Malheureusement, il n'ouvrira qu'en juin.

Nous reprenons donc notre descente, puis empruntons, indiquée par des gens du coin, le sentier en variante que je n'ai pas proposé le matin (variante figurant sur Géoportail, mais pas sur la carte IGN !?).

Très belle petite boucle passant au pied d'un cirque aux nombreuses cascades, et remontée (celle ci était prévue le matin) avant de retomber directement sur les voitures.

La journée a été chaude, nous la terminons devant une pression (pour la majorité du groupe) au bar habituel de l'hôtel situé sous la via ferrata à Thônes.

Merci encore pour la compagnie et le galopin.

Photos de René Garcin